TOYOTA HOME　**トヨタホーム九州 Presents**　（人生をごいっしょに。 Sincerely for You）

福岡南営業所
オリジナル企画
2/1(Fri)～
2/24(Sun)

家づくり応援キャンペーン

先着3棟!!

W発電で暮らす

エネルギーを使う家から創る家へ

家庭用燃料電池 エネファーム typeS

10年保証

AISIN　ENE-FARM

トヨタグループの技術で家庭の電力需要に合わせて自動的に50～700Wの範囲で24時間発電します。

トヨタグループの技術で
世界最高52%*の発電効率を実現

24時間発電運転

停電時最大700W発電

[illegible]

or

オール電化で暮らす

すべての住宅設備を電気でまかなう家

オリジナル給湯システム エコキュート［360ℓ］

10年保証

トヨタグループの技術で開発された、
空気の熱を使ってお湯を沸かすオリジナルエコキュート

トヨタグループの技術で開発された
高効率型のオリジナルエコキュート

DENSO　ECO CUTE

割安の深夜電力利用で
給湯費用もグーンとおトク。

空気の熱を使ってお湯を沸かす。省エネ性能の追求に欠かすことのできないアイテムです。

＋

太陽光発電システム 約4.0kW

15年保証

熱や影の影響を受けにくく、安定した発電能力を発揮

■年間ランニングコスト比較シミュレーション

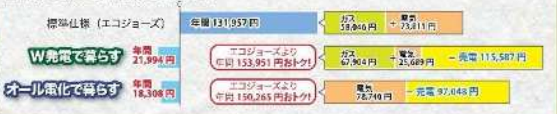

	年間		内訳
標準仕様（エコジョーズ）	年間 131,957円		ガス 58,146円 ＋ 電気 73,811円
W発電で暮らす	年間 21,994円	エコジョーズより年間 153,951円おトク!	ガス 67,904円 ＋ 電気 25,689円 － 発電 115,587円
オール電化で暮らす	年間 18,308円	エコジョーズより年間 150,265円おトク!	電気 78,740円 － 発電 97,048円

＋

コースA・B・Cの中からひとつお選びいただけます。

A コース 高品質で上質な、長く愛せるキッチンに。

Berry
木目の温もりが味わい深い天然木の扉面材
スリムフラットタイプ
出しやすいキャビネット

[illegible]

ハイグレードキッチン 応援金 **50万円分**（税込）

TOCLAS

or

B コース ワンランク上のインテリアを空間に。

インテリア資金券 **50万円分**（税込）

当社インテリアコーディネーターとお気軽にご相談いただけます。

or

C コース 最新家電で毎日を快適な暮らしに。

家電購入資金券 **50万円分**（税込）

※各家電の保証に関しては、メーカー保証のみとなります。

Plan1 平屋

W発電で暮らす **2,160万円**（税別）　オール電化で暮らす **2,100万円**（税別）

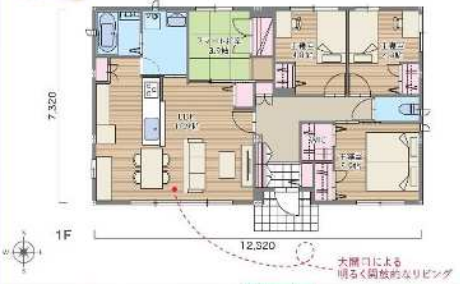

SINCE piana
シンセ・ピアーナ

南入り〈屋根形状：寄棟屋根〉

4LDK+WIC

■延床面積／89.21㎡(26.98坪)
■1階床面積／89.21㎡

Plan2 二階建て

W発電で暮らす **2,220万円**（税別）　オール電化で暮らす **2,160万円**（税別）

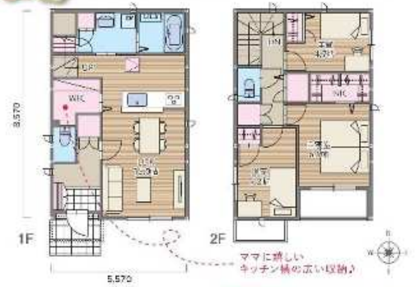

SINCE i-rashiku
シンセ・アイラシク

南入り〈屋根形状：フラットルーフ〉

3LDK+WIC

■延床面積／91.21㎡(27.59坪)
■1階床面積／47.23㎡
■2階床面積／43.98㎡

Plan3 二階建て

W発電で暮らす **2,990万円**（税別）　オール電化で暮らす **2,930万円**（税別）

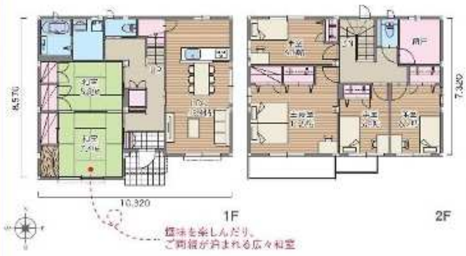

SINCE Smart stage
シンセ・スマートステージ

南入り〈屋根形状：寄棟屋根〉

6LDK+納戸

■延床面積／156.31㎡(47.28坪)
■1階床面積／80.77㎡
■2階床面積／75.54㎡

ファインバブルスパ 美SPA

うれしい！標準装備 1

わが家のバスルームがエステルームに!

洗浄 水と空気でできた0.003ミリの超微細な気泡が汚れや毛穴の老廃物などを浮き上がらせて洗い流します。

温浴 お風呂上がりに湯冷めしにくく、毎日温泉に入ったような気分が味わえます。

24時間全館換気システム「ピュア24セントラル」

うれしい！標準装備 2

新鮮な空気環境で、健康的な毎日をサポート!

フロア全て2時間で入れ替え

90%* 高捕集率外気フィルターがPM2.5や花粉などの有害物質を90%以上キャッチします。

※粒子系1.0μm～2.0μmの粒子を対象とする。

お問合せ・お申込みは電話またはご来場にて可能です！

Hit大野城住宅展示場（福岡南営業所）
TEL：092－589－2365　営業時間　10:00～18:00(水・木を除く)
〒816-0956大野城市南大利1丁目1-1　E-mail：f.minami@toyotahome-kyushu.co.jp

応募要項 「選べる暮らし方」+「選べる3コース」セットの限定 PLAN

■応募期間／お申込み期間：2019年2月1日(金)～2月24日(日)　※先着3棟です。　●当企画は、W発電で暮らすコース：トヨタホームに「太陽光発電システム4.0kW＋エネファームtypeS」セットした特別限定プラン、またはオール電化で暮らすコース：トヨタホームに「太陽光発電システム約4.0kW＋エコキュート」に選べるコースから1点をセットした特別限定プランを抽選合計3棟で販売するものです。■応募資格／トヨタホーム九州(株)の施工エリアに建築可能な土地をお持ちの方、または土地取得を予定の方で、2019年2月28日(木)までに建築工事請負契約を交わし、2019年6月末日までに着工可能な方。敷地調査を行った上で、法的に建築不可能な場合などお断りすることもあります。またトヨタホーム九州(株)、トヨタ自動車(株)、トヨタホーム(株)の土地、または当社の提携する土地をご購入の方は対象外となります。お申込みは1家族、1世帯、1敷地について1口のみで、建築されるご本人様に限らせていただきます。トヨタホーム九州(株)が実施する現場見学会や広告・販促物への取材と掲載にご協力いただく場合があります。※法人名義でのお申込みはご遠慮ください。※同業者、およびトヨタホーム販売会社の方のお申込みはご遠慮ください。※トヨタホーム九州(株)、トヨタホーム(株)の他キャンペーン特典との併用はできません。■応募方法／展示場へご来場または電話、メールにて承っております。

<注意事項>●建物について／価格には建物本体標準工事のみで消費税は含みません。建物本体の標準外工事(オプション)、地盤基盤、屋外の給排水・電気・ガスなど配管・配線工事、造園・門柱・門扉など外構工事、浄化槽などは別途となります。建築確認申請料などの諸経費は別途となります。敷地・地盤条件、準防火地域、寒冷地などによっては別途費用がかかる場合があります。●インテリア資金券について／当社インテリアコーディネーターとお打ち合わせの上、ご使用いただけます。●家電購入資金券について／当社指定の家電メーカーでのご購入にご使用いただけます。各家電の保証に関しては、メーカー保証のみとなります。※資金券は現金へ換金することはできません。■その他／各種補助金制度の申請に関しては、スタッフにお問い合わせください。※間取り内の家具等は価格に含まれておりません。※写真は全てイメージです。■広告制作年月日／2019年1月29日(火)■広告有効期限／2019年2月24日(日)

[illegible]
トヨタホーム九州株式会社
〒812-0063 福岡市東区原田4丁目2番7号
TEL.092-612-0294(代表)